

Entwurf zu einem Doppelwohnhaus für Herrn W. Scheich u. Hrn. Th. Lötters, Lank-Latum, an der Mittelstraße - M. 11100 -

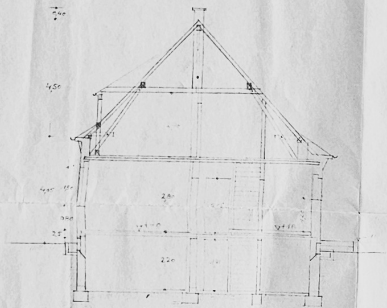

Schnitt A-B

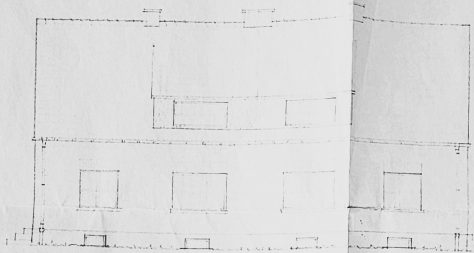

Vorder-Ansicht

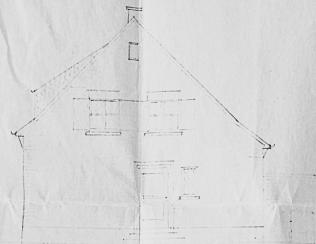

Giebel

Lageplan - M. 1:1000

Gemarkung - Latum
Flur 1

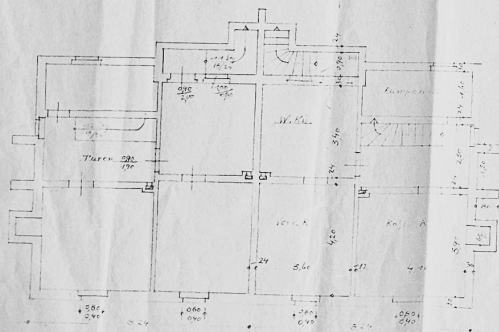
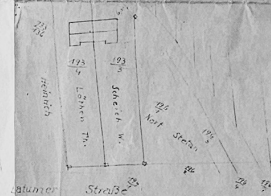

Keller-Geschoß

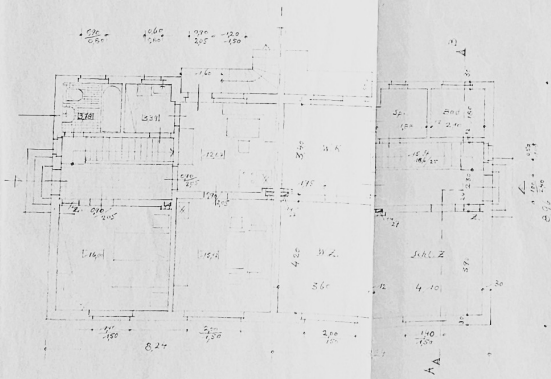

Erd-Geschoß

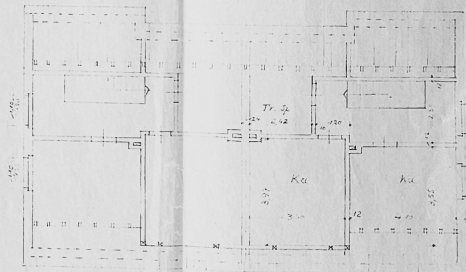

Dach-Geschoß

Lank-Latum, den 1. Juni 1936

Die Bauherren:

überholt